Der R·A·B-Straßenmeister

Mitteilungen für die Arbeitskameraden der Reichsautobahn-Straßenmeistereien

2. Jahrgang Berlin März 1940

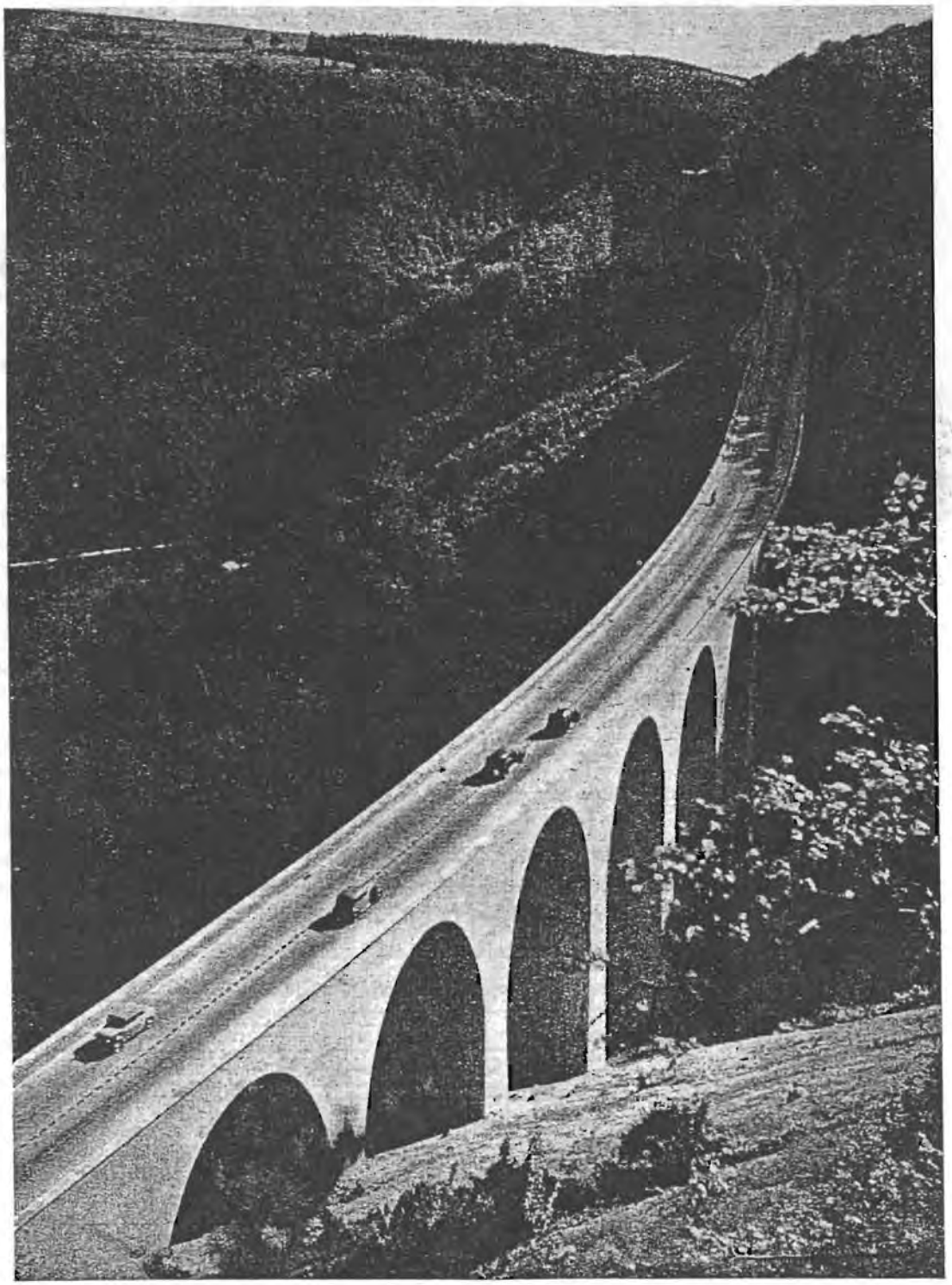

Ein kühner Brückenbau an der Reichsautobahn Aufn.: G. I., Stephan